

PLAN DE AMPLASAMENT SI DELIMITARE A CORPULUI DE PROPRIETATE
(INTRAVILAN)
scara 1:200



Judetul Dolj
Unitatea administrativ-teritoriala
Craiova
Cod SIRUTA 017069900
Adresa corpului de proprietate :
Craiova, str. Nicolae Titulescu,
nr. 23A, (fosta Calea Unirii,
nr. 19 - fosta Severinului)
Nr. cadastral al corpului de
proprietate 314560.00

Numele si prenumele proprietarului :
-Popa Oprica
Domiciliul :
-Craiova, str. Brazda lui Novac, bl. BB',
sc. 2, ap. 9, Jud. Dolj

314560.00

PUNCTE PE CONTUR

Nr.	X	Y
24	314527,969	403780,949
25	314524,088	403781,934
26	314523,127	403777,384
28	314522,731	403775,506
29	314526,408	403774,596
27	314527,014	403776,423

S=26mp

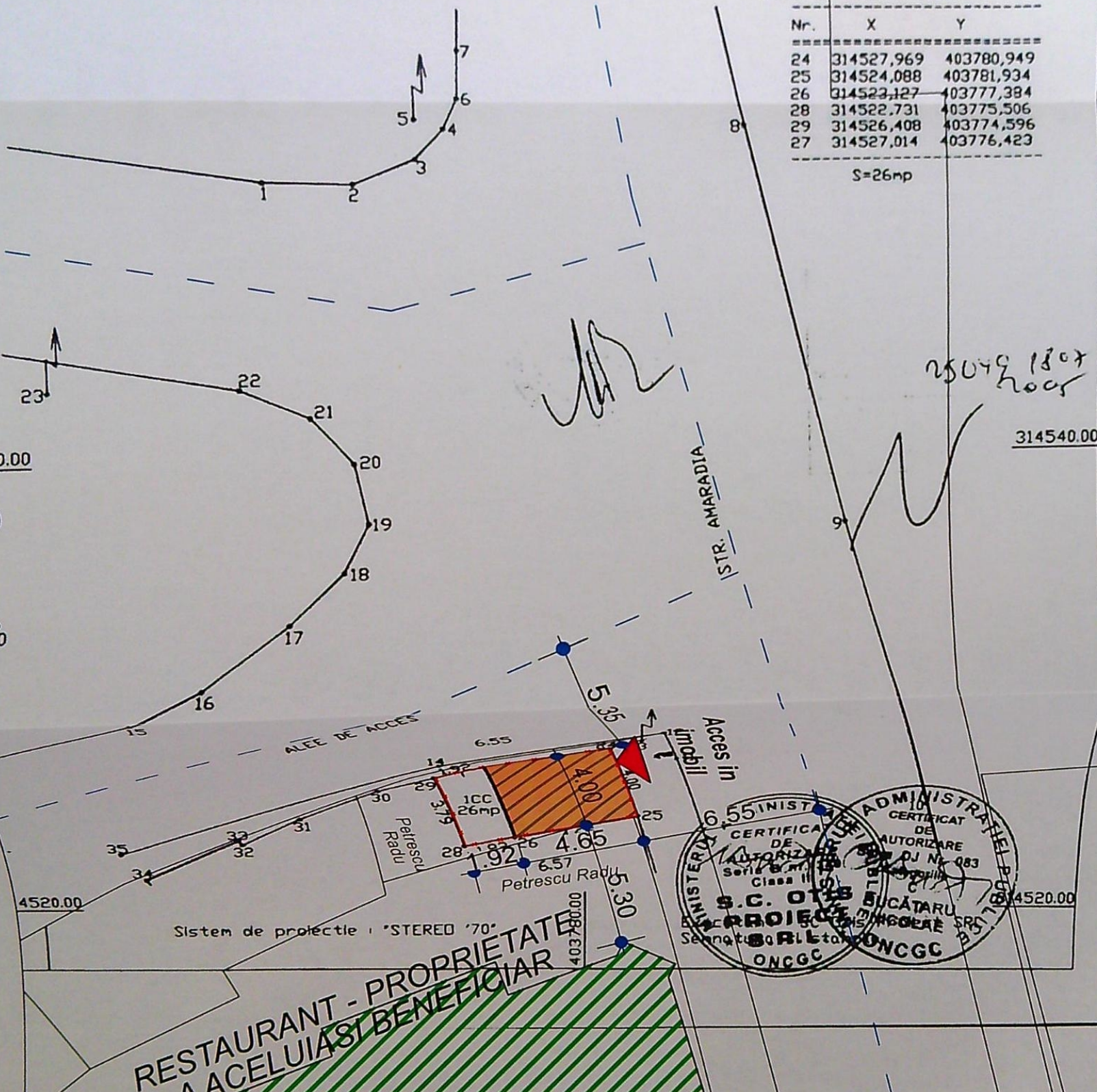

INVENTAR DE COORDONATE

PCT	X(m)	Y(m)
24	58423.29	43172.14
25	58424.27	43168.26
28	58417.83	43166.94
29	58416.93	43170.62

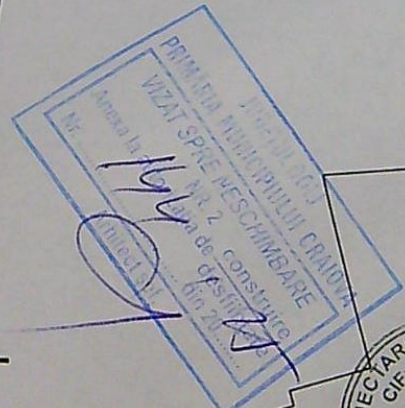

LEGENDA:

- Limita proprietate
S_{teren} = 26.00 mp
- CORP C1 EXISTENT - PROPUS PENTRU DESFIINTARE
S_{CONSTRUITA} CALCUL P.O.T. = 19.00 mp
S_{DESFASURATA} CALCUL C.U.T = 19.00 mp
P.O.T. EXISTENT = 73.08%
C.U.T. EXISTENT = 0.73
P.O.T. PROPUS = 0.00%
C.U.T. PROPUS = 0.00

CATEGORIA DE IMPORTANTA D
CLASA DE IMPORTANTA IV

VERIFICATOR	NUME	CERINTA	REFERAT - Nr./DATA
EXPERT	NUME	CERINTA	EXPERTIZA - Nr./DATA
		S.C. RAY CONSULTING S.R.L. - PROIECTANT GENERAL CUI: 14891403, J16/347/2002	BENEFICIAR: Petrescu Radu PROIECT NR: 248 / 2024
CALITATE ELABORATORI	NUME	SEMNTURA	SCARA: 1:200 TITLU PROIECT: DESFIINTARE CORP C1 FAZA: D.T.A.D.
SEF PROIECT	arh. Irina - Gabriela Gagiu		ADRESA: Str. Adolf Weidmann, Nr. 8, Mun. Craiova, Jud. Dolj
PROIECTAT	arh. Irina - Gabriela Gagiu arh. Liviu - Samuel Brezoi		DATA: 2025 TITLU PLANSA: PLAN DE SITUATIE PE SUPORT CADASTRAL PLANS NR: A01
DESENAT	arh. Liviu - Samuel Brezoi		